

**SKALA 1:25**

# CZĘŚĆ 5 PRZEKRÓJ F-F

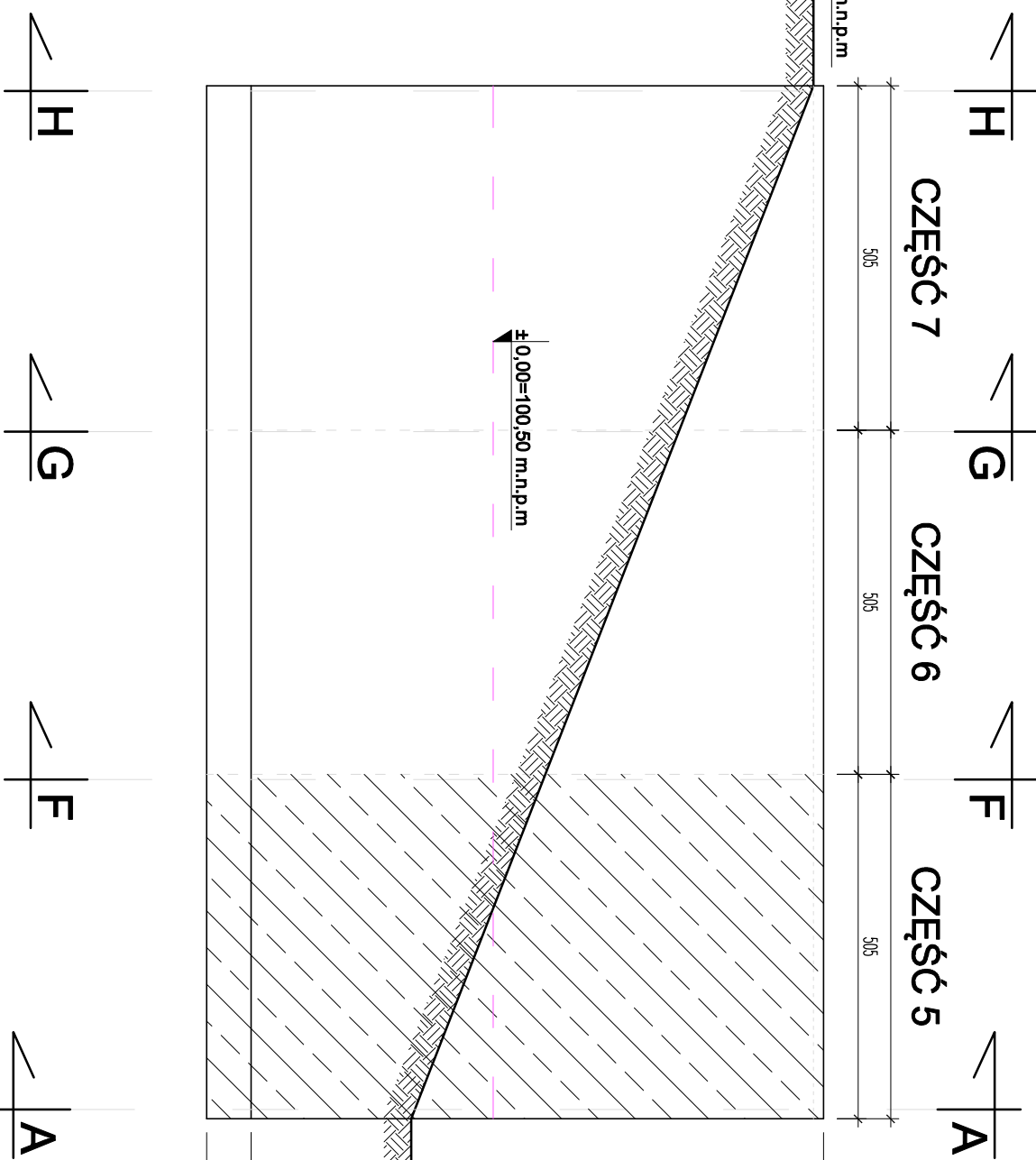

ZESTAWIENIE STAL ZBRÓJOWEJ						
MUR OGRÓDZENIA MIA. CZĘŚĆ 5						
NR	KLASA STALI	DUŁOŚĆ PRĘT[A]	LIŚCIE [SZT]	#8	#12	#16
1	B500C	4,99	50			#20
2	B500C	8,56	25			225,50
3	B500C	5,61	53	50		209,00
4	B500C	3,80	25			95,00
5	B500C	8,56	25			209,00
6	B500C	6,09	7,02	25		151,25
7	B500C	6,35	9			50,80
8	B500C	2,08	25			52,00
9	B500C	5,50	122	123		67,00
10	B500C	0,94	20			18,00
11	B500C	0,50	20			10,80
JMAA POLUSKOJ PŁYTY WYKONCZAJĄCEJ 12cm				73,8	524,05	209,00
JMAA PŁYTY WYKONCZAJĄCEJ 16cm/18cm:				0	0,80	1,50
MASA WŁASNA WYKONCZAJĄCEJ 18cm:				293,32	466,40	332,31
OGÓLNA STAL ZBRÓJOWEJ 18cm:						243,76

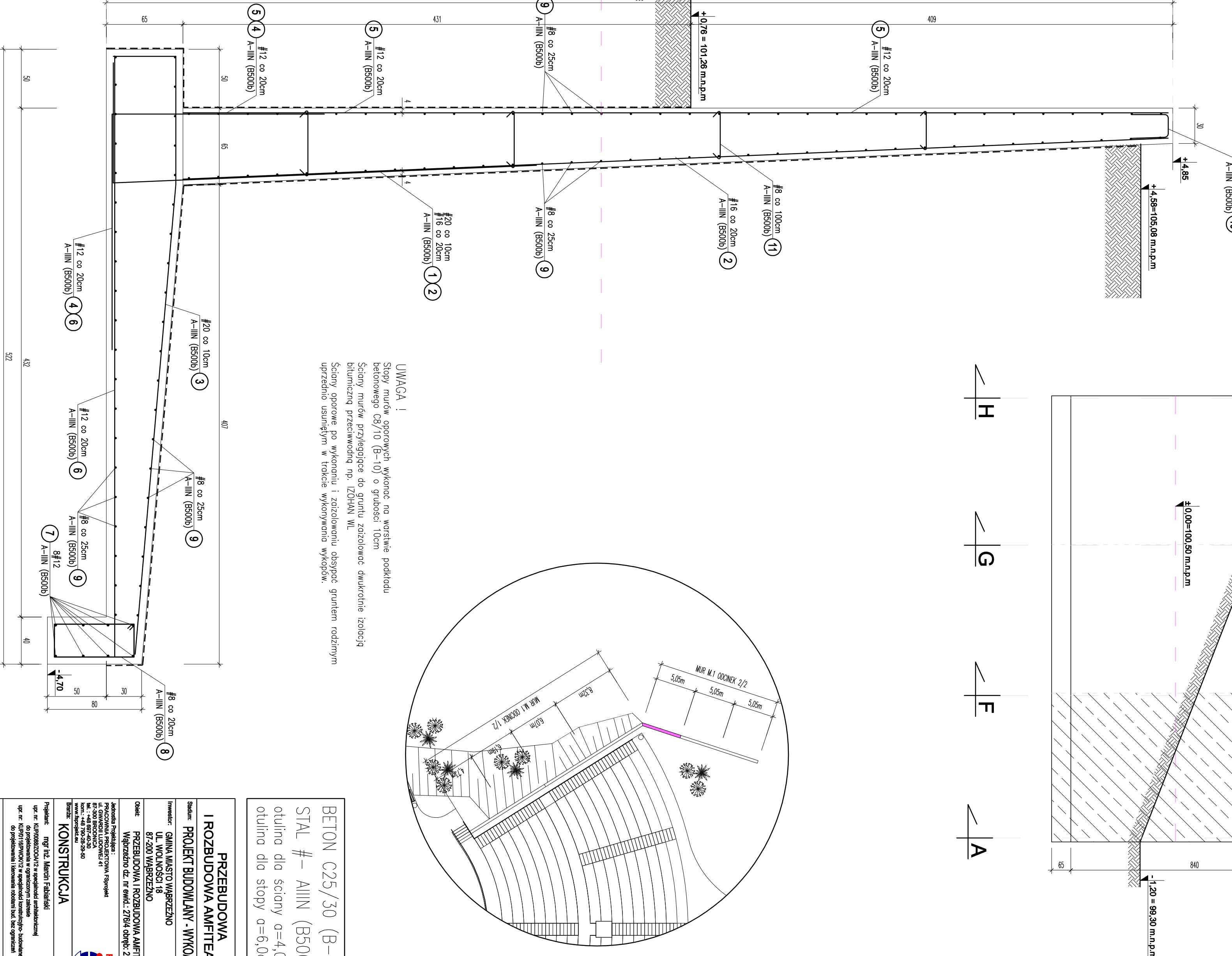
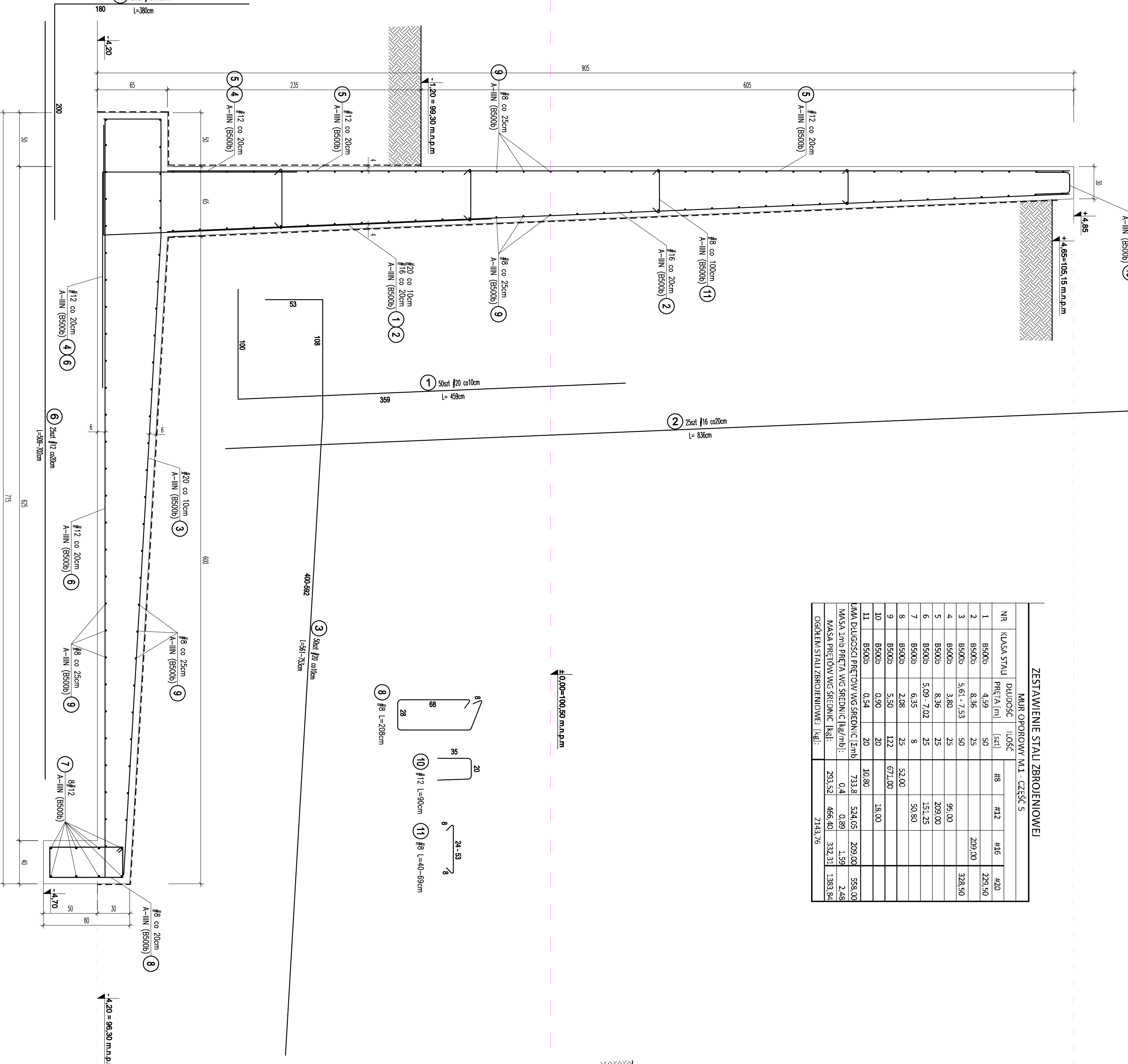

**UWAGA !**  
Słupy murów oporowych wykonać na warstwie podkładu betonowego C8/10 (B-10) o grubości 10cm  
Ściany murów przylegające do gruntu zaizolować dwukrotnie izolacją bitumiczną przeciwną np.: IZOCHAN WL.  
Ściany oporowe po wykonaniu i zaizolowaniu obsypać gruntem rodzinnym, przedzielnym usunąć w trakcie wykonywania wykopów.

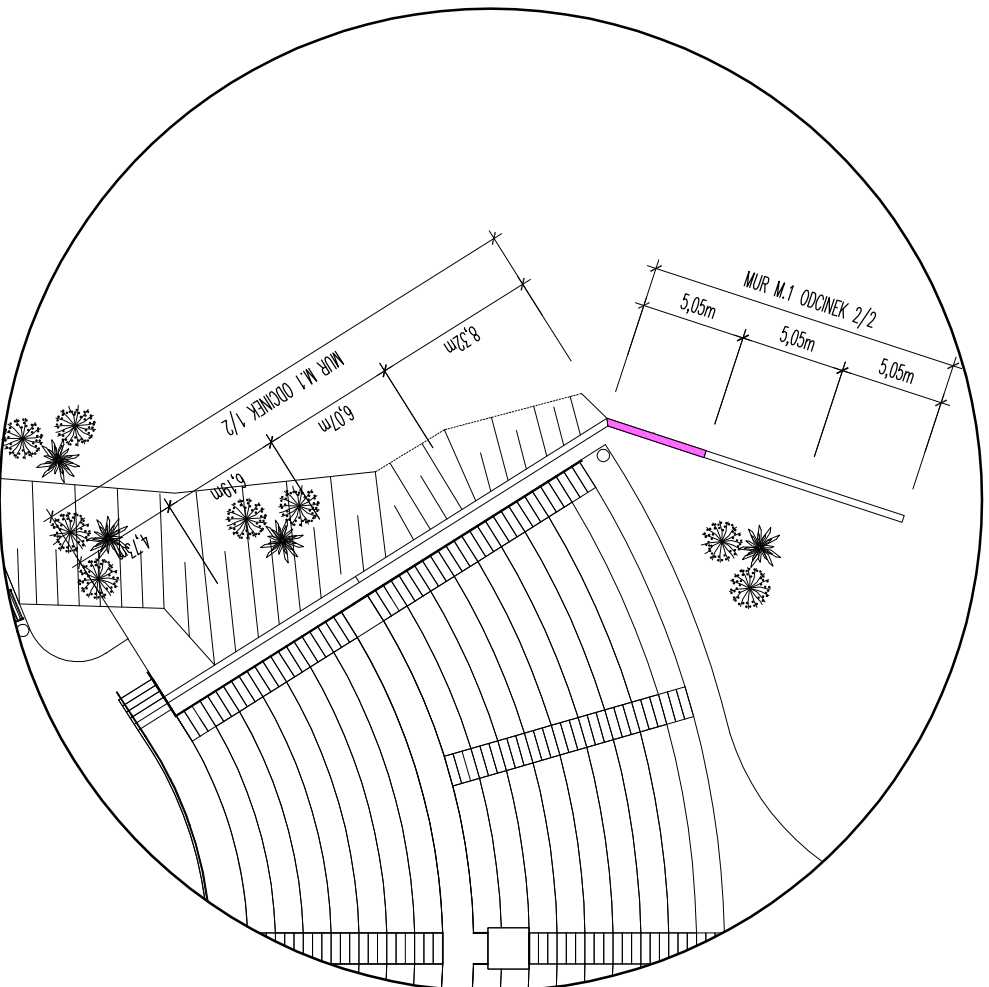
[illegible]